



**GLOBAL  
CONSTRUÇÕES**

# RELATÓRIO FOTOGRÁFICO

CONCORRÊNCIA ELETRÔNICA <b>007/2025</b>	ORDEM DE SERVIÇO: <b>055/2025</b>	CONTRATANTE: <b>Prefeitura Municipal de Santaluz-Ba CNPJ/MF nº 13.807.870/0001-19</b>	<b>OBJETO: CONSTRUÇÃO DO CENTRO D ATENDIMENTO MULTIDISCIPLINAR ESPECIALIZADO LUZENSE. DO MUNICÍPIO DE SANTALUZ- BAHIA</b>
CONTRATO: <b>1066/2025</b>	PERÍODO DO BM: <b>01/02/2026 – 28/02/2026</b>	CONTRATADA: <b>GLOBAL CNPJ/MF nº 23.694.541/0001-62</b>	
BOLETIM DE MEDIÇÃO: <b>BM-08</b>			

## ANDAMENTO GERAL DA OBRA

**1**



### DESCRIÇÃO

ALVENARIA DE VEDAÇÃO DE BLOCOS CERÂMICOS FURADOS NA VERTICAL DE 9X19X39 CM (ESPESSURA 9 CM) E ARGAMASSA DE ASSENTAMENTO COM PREPARO EM BETONEIRA. AF\_12/2021

**2**



### DESCRIÇÃO

ALVENARIA DE VEDAÇÃO DE BLOCOS CERÂMICOS FURADOS NA VERTICAL DE 9X19X39 CM (ESPESSURA 9 CM) E ARGAMASSA DE ASSENTAMENTO COM PREPARO EM BETONEIRA. AF\_12/2021

**3**



### DESCRIÇÃO

EXECUÇÃO DE PASSEIO (CALÇADA) COM CONCRETO MOLDADO IN LOCO, FEITO EM OBRA, ACABAMENTO ESTAMPADO, ESPESSURA 8 CM, ARMADO. AF\_08/2022

*Victor Araujo de Almeida*  
Victor Araujo de Almeida  
Engenheiro Civil  
CREA 052154022-4

**4**



### DESCRIÇÃO

EXECUÇÃO DE PASSEIO (CALÇADA) COM CONCRETO MOLDADO IN LOCO, FEITO EM OBRA, ACABAMENTO ESTAMPADO, ESPESSURA 8 CM, ARMADO. AF\_08/2022

CAMILLA  
RIBEIRO CRUZ  
BARRETO COSTA  
FERREIRA:04531  
Assinado de forma digital por CAMILLA RIBEIRO CRUZ BARRETO COSTA FERREIRA:04531407504



**GLOBAL  
CONSTRUÇÕES**

# RELATÓRIO FOTOGRÁFICO

CONCORRÊNCIA ELETRÔNICA <b>007/2025</b>	ORDEM DE SERVIÇO: <b>055/2025</b>	CONTRATANTE: <b>Prefeitura Municipal de Santaluz-Ba CNPJ/MF nº 13.807.870/0001-19</b>	<b>OBJETO: CONSTRUÇÃO DO CENTRO D ATENDIMENTO MULTIDISCIPLINAR ESPECIALIZADO LUZENSE, DO MUNICÍPIO DE SANTALUZ- BAHIA</b>
CONTRATO: <b>1066/2025</b>	PERÍODO DO BM: <b>01/02/2026 – 28/02/2026</b>	CONTRATADA: <b>GLOBAL CNPJ/MF nº 23.694.541/0001-62</b>	
BOLETIM DE MEDIÇÃO: <b>BM-08</b>			

**5**



**DESCRIÇÃO**

LAJE PRÉ-MOLDADA UNIDIRECIONAL, BIAPOIADA, ENCHIMENTO EM CERÂMICA, VIGOTA PROTENDIDA, ALTURA TOTAL DA LAJE (ENCHIMENTO+CAPA) = (12+4). AF\_11/2020

**6**



**DESCRIÇÃO**

LAJE PRÉ-MOLDADA UNIDIRECIONAL, BIAPOIADA, ENCHIMENTO EM CERÂMICA, VIGOTA PROTENDIDA, ALTURA TOTAL DA LAJE (ENCHIMENTO+CAPA) = (12+4). AF\_11/2020

**7**



EMBOÇO, EM ARGAMASSA TRAÇO 1:2:8, PREPARO MECÂNICO, APLICADO MANUALMENTE EM PAREDES INTERNAS DE AMBIENTES COM ÁREA MAIOR QUE 10M², E = 17,5MM, COM TALISCAS. AF\_03/2024

**8**



CAIXA ENTERRADA HIDRÁULICA RETANGULAR EM ALVENARIA COM TIJOLOS CERÂMICOS MACIÇOS, DIMENSÕES INTERNAS: 0,8X0,8X0,6 M PARA REDEDE DRENAGEM. AF\_12/2020

*Victor Araujo de Almeida*  
Victor Araujo de Almeida  
Engenheiro Civil  
CREA 052154022-4

*Camilla Ribeiro Cruz Barreto Costa*  
Camilla Ribeiro Cruz Barreto Costa  
Engenheira Civil  
CREA 04531407504

CAMILLA RIBEIRO CRUZ BARRETO COSTA  
FERREIRA:04531407504  
31407504

Assinado de forma digital por CAMILLA RIBEIRO CRUZ BARRETO COSTA FERREIRA:04531407504  
Dados: 2026.03.12





**GLOBAL  
CONSTRUÇÕES**

# RELATÓRIO FOTOGRÁFICO

CONCORRÊNCIA ELETRÔNICA <b>007/2025</b>	ORDEM DE SERVIÇO: <b>055/2025</b>	CONTRATANTE: <b>Prefeitura Municipal de Santaluz-Ba CNPJ/MF nº 13.807.870/0001-19</b>	<b>OBJETO: CONSTRUÇÃO DO CENTRO D ATENDIMENTO MULTIDISCIPLINAR ESPECIALIZADO LUZENSE. DO MUNICÍPIO DE SANTALUZ- BAHIA</b>
CONTRATO: <b>1066/2025</b>	PERÍODO DO BM <b>01/02/2026 – 28/02/2026</b>	CONTRATADA: <b>GLOBAL CNPJ/MF nº 23.694.541/0001-62</b>	
BOLETIM DE MEDIÇÃO: <b>BM-08</b>			

**9**



**DESCRIÇÃO**

CAIXA ENTERRADA HIDRÁULICA RETANGULAR EM ALVENARIA COM TIJOLOS CERÂMICOS MACIÇOS, DIMENSÕES INTERNAS: 0,8X0,8X0,6 M PARA REDEDE DRENAGEM. AF\_12/2020

**10**



**DESCRIÇÃO**

CAIXA ENTERRADA HIDRÁULICA RETANGULAR EM ALVENARIA COM TIJOLOS CERÂMICOS MACIÇOS, DIMENSÕES INTERNAS: 0,8X0,8X0,6 M PARA REDEDE DRENAGEM. AF\_12/2020

**11**



LAJE PRÉ-MOLDADA UNIDIRECIONAL, BIAPOIADA, ENCHIMENTO EM CERÂMICA, VIGOTA PROTENDIDA, ALTURA TOTAL DA LAJE (ENCHIMENTO+CAPA) = (12+4). AF\_11/2020

**12**



ALVENARIA DE VEDAÇÃO DE BLOCOS CERÂMICOS FURADOS NA VERTICAL DE 9X19X39 CM (ESPESSURA 9 CM) E ARGAMASSA DE ASSENTAMENTO COM PREPARO EM BETONEIRA. AF\_12/2021

*Victor Araujo de Almeida*  
Victor Araujo de Almeida  
Engenheiro Civil  
CREA 052154022-4

*Tony Ferreira*  
Tony Ferreira  
Engenheiro Civil  
CREA 052154022-4

CAMILLA  
RIBEIRO CRUZ  
BARRETO COSTA  
FERREIRA:04531  
407504

Assinado de forma digital por CAMILLA RIBEIRO CRUZ BARRETO COSTA FERREIRA:04531407504  
Dados: 2026.03.12 12:15:06 -03'00'





**GLOBAL  
CONSTRUÇÕES**

# RELATÓRIO FOTOGRÁFICO

CONCORRÊNCIA ELETRÔNICA <b>007/2025</b>	ORDEM DE SERVIÇO: <b>055/2025</b>	CONTRATANTE: <b>Prefeitura Municipal de Santaluz-Ba CNPJ/MF nº 13.807.870/0001-19</b>	<b>OBJETO: CONSTRUÇÃO DO CENTRO D ATENDIMENTO MULTIDISCIPLINAR ESPECIALIZADO LUZENSE. DO MUNICÍPIO DE SANTALUZ- BAHIA</b>
CONTRATO: <b>1066/2025</b>	PERÍODO DO BM: <b>01/02/2026 – 28/02/2026</b>	CONTRATADA: <b>GLOBAL CNPJ/MF nº 23.694.541/0001-62</b>	
BOLETIM DE MEDIÇÃO: <b>BM-08</b>			

**13**

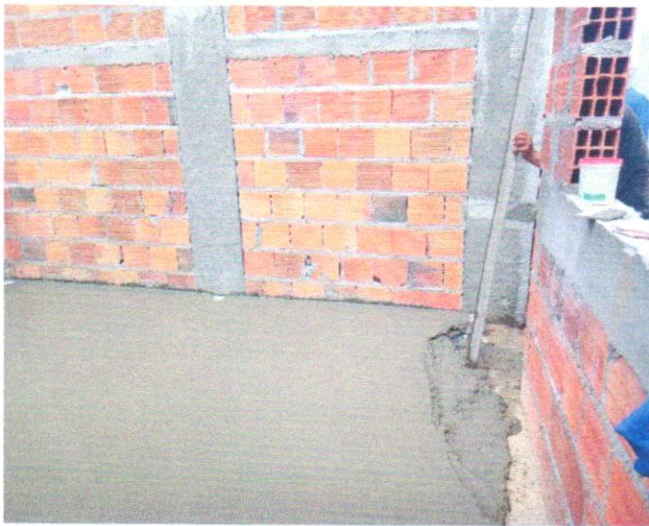

**DESCRIÇÃO**

EXECUÇÃO DE PASSEIO (CALÇADA) COM CONCRETO M ALVENARIA DE VEDAÇÃO DE BLOCOS CERÂMICOS FURADOS NA VERTICAL DE 9X19X39 CM (ESPESSURA 9 CM) E ARGAMASSA DE ASSENTAMENTO COM PREPARO EM BETONEIRA. AF\_12/2021

**14**



**DESCRIÇÃO**

ALVENARIA DE VEDAÇÃO DE BLOCOS CERÂMICOS FURADOS NA VERTICAL DE 9X19X39 CM (ESPESSURA 9 CM) E ARGAMASSA DE ASSENTAMENTO COM PREPARO EM BETONEIRA. AF\_12/2021

**15**



ALVENARIA DE VEDAÇÃO DE BLOCOS CERÂMICOS FURADOS NA VERTICAL DE 9X19X39 CM (ESPESSURA 9 CM) E ARGAMASSA DE ASSENTAMENTO COM PREPARO EM BETONEIRA. AF\_12/2021

*Victor Araujo de Almeida*  
Victor Araujo de Almeida  
Engenheiro Civil  
CREA 052154022-4

**16**



COMPACTAÇÃO MECÂNICA DE SOLO PARA EXECUÇÃO DE RADIER, PISO DE CONCRETO OU LAJE SOBRE SOLO, COM COMPACTADOR DE SOLOS APERCUSSÃO. AF\_09/2021



CAMILLA Assinado de forma digital por CAMILLA RIBEIRO CRUZ BARRETO COSTA FERREIRA-04531407504



**GLOBAL  
CONSTRUÇÕES**

# RELATÓRIO FOTOGRÁFICO

CONCORRÊNCIA ELETRÔNICA <b>007/2025</b>	ORDEM DE SERVIÇO: <b>055/2025</b>	CONTRATANTE: <b>Prefeitura Municipal de Santaluz-Ba CNPJ/MF nº 13.807.870/0001-19</b>	<b>OBJETO: CONSTRUÇÃO DO CENTRO D ATENDIMENTO MULTIDISCIPLINAR ESPECIALIZADO LUZENSE. DO MUNICÍPIO DE SANTALUZ- BAHIA</b>
CONTRATO: <b>1066/2025</b>	PERÍODO DO BM: <b>01/02/2026 – 28/02/2026</b>	CONTRATADA: <b>GLOBAL CNPJ/MF nº 23.694.541/0001-62</b>	
BOLETIM DE MEDIÇÃO: <b>BM-08</b>			

**17**



**DESCRIÇÃO**

LAJE PRÉ-MOLDADA UNIDIRECIONAL, BIAPOIADA, ENCHIMENTO EM CERÂMICA, VIGOTA PROTENDIDA, ALTURA TOTAL DA LAJE (ENCHIMENTO+CAPA) = (12+4). AF\_11/2020

**18**



**DESCRIÇÃO**

LAJE PRÉ-MOLDADA UNIDIRECIONAL, BIAPOIADA, ENCHIMENTO EM CERÂMICA, VIGOTA PROTENDIDA, ALTURA TOTAL DA LAJE (ENCHIMENTO+CAPA) = (12+4). AF\_11/2020

**19**



TUBO DE PVC PARA REDE COLETORA DE ESGOTO DE PAREDE MACIÇA, DN 100 MM, JUNTA ELÁSTICA - FORNECIMENTO E ASSENTAMENTO. AF\_01/2021

**20**



TUBO DE PVC PARA REDE COLETORA DE ESGOTO DE PAREDE MACIÇA, DN 100 MM, JUNTA ELÁSTICA - FORNECIMENTO E ASSENTAMENTO. AF\_01/2021

*Victor Araujo de Almeida*  
**Victor Araujo de Almeida**  
Engenheiro Civil  
CREA 052154022-4

*Tony Ferreira*  
**Tony Ferreira**  
Engenheiro Civil  
CREA 052154022-4

CAMILLA RIBEIRO CRUZ BARRETO COSTA FERREIRA:04531407504  
Assinado de forma digital por CAMILLA RIBEIRO CRUZ BARRETO COSTA FERREIRA:04531407504  
Dados: 2026.03.12 12:15:39 -03'00'

